

わかやま 2021.

Monthly Report 4

TOPICS

- 保証制度創設のご案内 1
- 創業・事業承継サポートデスクのご案内 2
- 「McSS経営診断報告書」提供サービスのご案内 2
- 「McSS経営診断報告書」提供サービスアンケート集計結果のご報告 3
- 専門家派遣事業「わかやま連携サポート」のご案内 4
- 専門家派遣事業「わかやま連携サポート」アンケート集計結果のご報告 5
- 信用保証委託申込書等の改正について 6
- 休日・夜間相談窓口のご案内 7
- 【総括】新型コロナウイルス感染症に係る保証承諾状況 8

和歌山県信用保証協会

<http://www.cgc-wakayama.jp/>

Monthly Report 4 Contents

TOPICS

保証制度創設のご案内	1
創業・事業承継サポートデスクのご案内	2
「McSS経営診断報告書」提供サービスのご案内	2
「McSS経営診断報告書」提供サービスアンケート集計結果のご報告	3
専門家派遣事業「わかやま連携サポート」のご案内	4
専門家派遣事業「わかやま連携サポート」 アンケート集計結果のご報告	5
信用保証委託申込書等の改正について	6
休日・夜間相談窓口のご案内	7
【総括】新型コロナウイルス感染症に係る保証承諾状況	8

保証の動向

保証の動向	9
-------	---

保証実績

月別保証実績	10
金融機関別保証実績	11
金融機関店舗別保証承諾(年度累計)実績	12
金融機関店舗別保証債務残高(当月末)実績	13
業種別保証実績	14
制度別保証実績	15~19
市町村別保証実績	20
令和3年度組織体制・担当業務のご案内	21

○本月報の統計資料は、四捨五入のため、個々の金額の合計が、必ずしも合計欄の数値に一致せず、また構成比も同様に四捨五入のため合計が100%にならない場合があります。

保証制度創設のご案内

新型コロナウイルス感染症により経営への影響を受けた中小企業・小規模事業者の皆さまの資金繰りを支援するため、①伴走支援型特別保証・経営支援資金（伴走支援枠）②経営改善サポート保証（感染症対応型）・資金繰り安定資金（再生計画枠）の取り扱いを開始しております。

（取扱期間:令和3年4月1日～令和4年3月31日保証協会申込受付分）

①伴走支援型特別保証・経営支援資金（伴走支援枠）

ご利用いただける方

金融機関との対話を通じて経営行動計画書を作成し、セーフティネット保証4号・5号※1、危機関連保証のいずれかの認定を受けた中小企業者。

※1 セーフティネット保証5号の場合、売上高減少率等が15%以上のものに限る。



	保証制度名	保証限度額	保証期間	融資利率	保証料率
(1)	【全国統一保証制度】 伴走支援型特別保証	4,000万円※2	10年以内 (据置期間5年以内)	金融機関所定利率	0.2%※3
(2)	【和歌山県制度】 経営支援資金（伴走支援枠）		一括返済の場合は 1年以内	年1.2%以内	

※2 (1)と(2)を合算した保証限度額。但し(1)で部分保証の場合、融資限度額は5,000万円

※3 国の保証料補助によるもの。補助前:0.85%(経営者保証免除対応を適用する場合は、0.2%上乗せ)尚、条件変更に伴い追加して生じる保証料は補助適用外。

②経営改善サポート保証(感染症対応型)・資金繰り安定資金(再生計画枠)

ご利用いただける方

再生支援協議会等の助言により作成した事業再生計画に従って事業再生に取り組み、金融機関に対して計画の実行及び進捗の報告を行う中小企業者。



	保証制度名	保証限度額	保証期間	融資利率	保証料率
(3)	【全国統一保証制度】 経営改善サポート保証 (感染症対応型)	2億8,000万円※4	15年以内 (据置期間5年以内)	金融機関所定利率	0.2%※6
(4)	【和歌山県制度】 資金繰り安定資金 (再生計画枠)			運転資金 設備資金	
		返済資金	年1.8%以内※5		

※4 (3)と(4)を合算した保証限度額。但し(4)単体の融資限度額は1億6,000万円。

※5 責任共有対象:1.8%以内、責任共有対象外:1.6%以内。但し返済資金に県融資制度以外を含む場合は、それぞれ0.3%上乗せ。

※6 国の保証料補助によるもの。補助前:責任共有対象:0.80%、責任共有対象外:1.00%(経営者保証免除対応を適用する場合は、それぞれ0.2%上乗せ)尚、条件変更に伴い追加して生じる保証料は補助適用外。

『MAX280』保証取扱期間延長のお知らせ

ご好評いただいております『MAX280』の保証取扱期間を令和5年3月31日まで延長しましたのでお知らせいたします。

取扱期間：【変更前】 令和3年3月31日まで → 【変更後】 **令和5年3月31日まで**

創業・事業承継サポートデスクのご案内

令和3年4月より『**創業・事業承継サポートデスク**』を設置いたしました。

創業、事業承継の準備段階から実行、フォローアップまで一貫して対応いたします。

また関係機関、外部専門家と連携し、セミナー等によって専門的なノウハウを提供します。

◆お問合せ先◆

創業・事業承継サポートデスク

【本所】 電話(073)433-9722

【支所】 電話(0739)33-7061



McSS経営診断報告書 提供サービスのご案内

「中小企業経営診断システム(McSS)」による経営診断報告書を**無料**でご提供しております。どうぞお気軽にご利用ください。

中小企業経営診断システム(McSS)とは

一般社団法人CRD協会に蓄積された全国約100万社の決算実績データと、お客さまの財務情報を比較し、信用力の「位置づけ」と財務面の「強み・弱み」を把握する「財務診断ツール」です。

※McSSとは「Management consulting Support System」の略称です。

※一般社団法人CRD協会は、中小企業者の「財務データ」「デフォルト情報」を集積するデータベース機関です。全国の信用保証協会、政府系・民間金融機関などの会員により構成されています。

【対象】

保証協会をご利用中で、2期分の決算書を提出できる「法人」のお客様

【ご利用の流れ】

- ①当協会ホームページからリーフレットをダウンロード^(※1)し、裏面の『McSS経営診断申請書』に必要事項を記入の上、ご提出下さい。
※1 協会HPトップページ⇒「広報誌・パンフレット」⇒「パンフレット」内に掲載しております。
- ②保証協会より『McSS経営診断報告書』を郵送にてご提供いたします。



【お問合せ先】(本所) 保証課(073)433-9705
(支所) 業務課(0739)22-4666

経営支援課(073)433-9704

「McSS経営診断報告書」提供サービス

アンケート集計結果のご報告

令和2年度において「McSS経営診断報告書」提供サービスをご利用いただいたお客様（法人企業）のアンケート集計結果を報告いたします。

「McSS経営診断報告書」アンケート 集計結果 [回答数105企業]

計測期間 令和2年4月1日～令和3年3月31日

『財務診断書』は役に立ちましたか

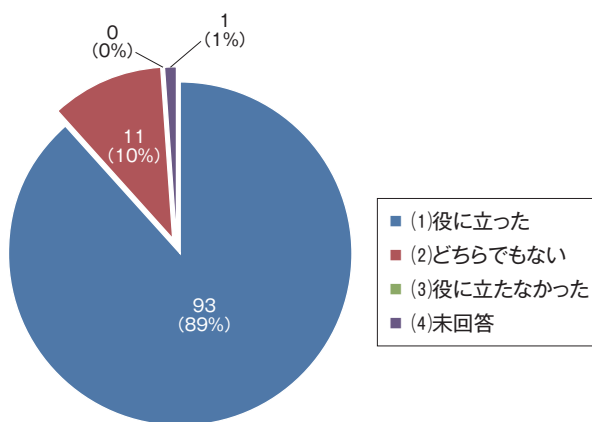

どの項目が役立ちましたか

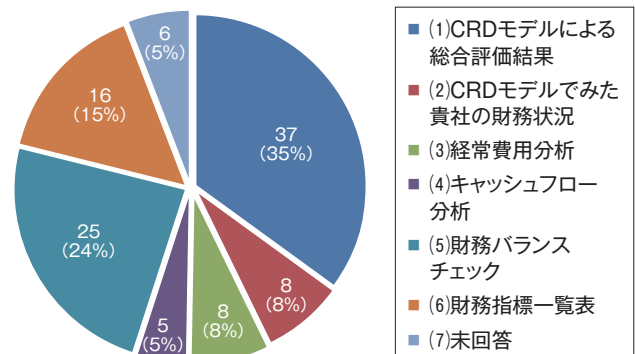

現在の保証協会付融資の返済状況はいかがですか

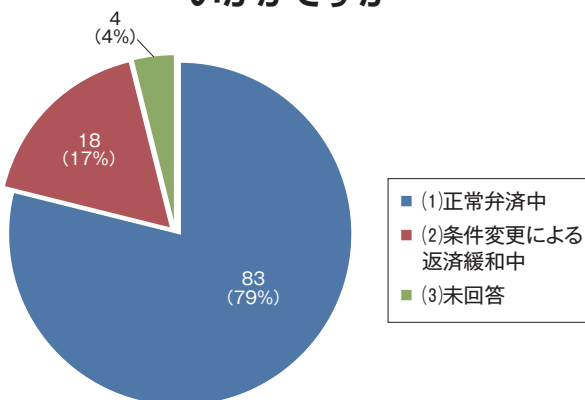

業務はどの業種ですか

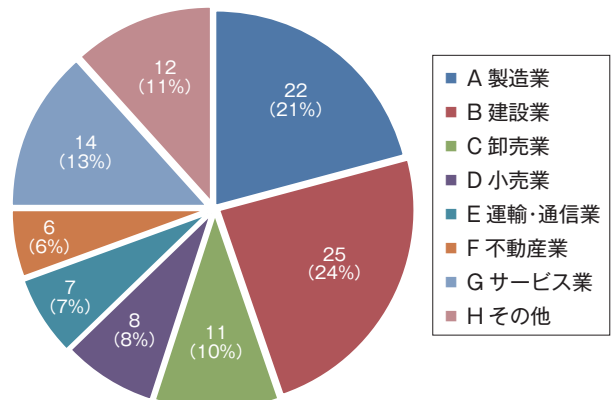

※信用保証協会に対する、ご意見・ご要望

- 書面データ化して頂き大変参考になりました。ありがとうございます。
- 毎年やって頂けますと嬉しいです。
- 今後もこのような事業に期待したい。
- 参考になる資料をありがとうございました。

専門家による経営診断に加えて、

ローカルベンチマーク作成を通じた

経営力評価・経営改善・経営基盤の強化を支援します!!

当協会を
ご利用いただいている
**中小企業・
小規模事業者の
皆さまへ**

専門家を
最大5回まで
無料派遣!!

1回あたりの
派遣時間は
2時間と
充実!!



専門家派遣事業「わかやま連携サポート」のご案内

当協会では、中小企業・小規模事業者の皆さまの経営基盤の強化を図ることを目的に、「経営安定化」「創業者フォローアップ」「事業承継」「生産性向上」に関し、**無料で専門家(中小企業診断士・税理士・公認会計士)派遣を実施**しております。

この機会にぜひご活用下さい。

～次のステップへ～
“GO NEXT”

経営安定化支援

専門家の支援を受けて、
企業価値向上へ!!

**創業者
フォローアップ支援**

専門家の支援を受けて、
創業当初の不安を解消!!

事業承継支援

専門家の支援を受けて、
円滑な事業承継へ!!

生産性向上支援

専門家の支援を受けて、
着実な企業成長へ!!

専門家派遣事業「わかやま連携サポート」

アンケート集計結果のご報告

令和2年度において専門家派遣事業「わかやま連携サポート」をご利用いただいたお客様のアンケート集計結果を報告いたします。以下のとおり、ご好評をいただきました。

(1) 専門家のアドバイス内容はいかがでしたか？

■ 1	満足	17
■ 2	やや満足	3
■ 3	やや不満	0
■ 4	不満	1

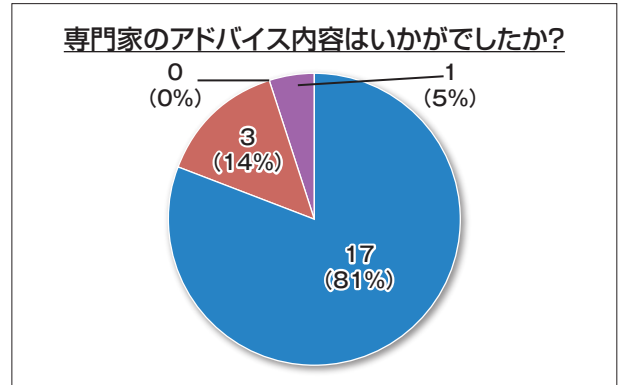

(2) ローカルベンチマークシートを作成し、気づいたことをお聞かせください

■ 1	強み・弱みを再認識	12
■ 2	経営課題を把握	14
■ 3	経営改善への動機付け	11
■ 4	金融機関や後継者・従業員との対話のきっかけとなった(にしたい)	9
■ 5	役に立たなかった	1
■ 6	その他	0

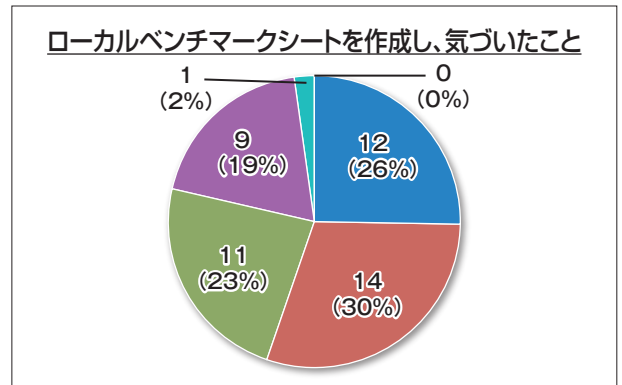

(3) 専門家のアドバイスを実施(ローカルベンチマークシートを活用)しますか

■ 1	実施(活用)する	18
■ 2	実施(活用)しない	2

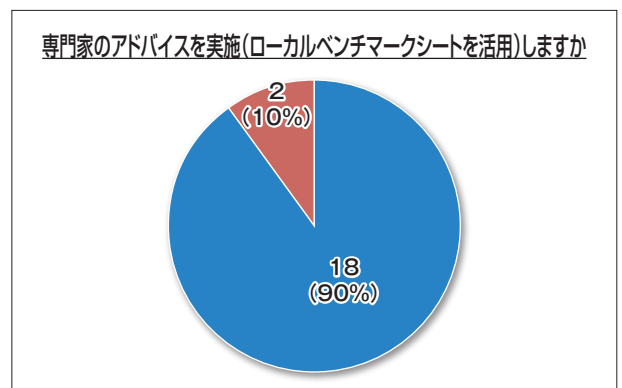

お客様のご意見(たくさん寄せられたご意見のうち、一部を紹介します。)

- ・従来より自社の問題点等わかっているつもりでしたが、専門家のアドバイスをいただき、より鮮明に体系化でき自社の弱みへの具体的なアクションを絞ることができました。
- ・定量分析だけでなく定性分析も充実しフォローいただけたことがなによりも有難く今後の会社経営に希望が持てました。非常によいお取り組みであると思料いたします。
- ・コロナの営業で売上が落ち込んでいるときに、ネット販売や今後の販売促進につながる貴重な意見を聞くことができ、大変参考になりました。
- ・今すぐに必要な対策を順次提案していただきました。毎回テンポよく過去の事例を交えて指摘くださいましたのでとてもよく理解できました。実行に移していきます。
- ・改善への取り組みに一層熱意が湧いてきました。今後もポジティブにがんばっていきます。
- ・事業に取り組んでいるのが私一人で家内に手伝ってもらっている現状では、日常業務に追われ次の目標があるものの具体化できなかつた。色々アドバイスをいただき、早急に具体的に取り組んでいける手ごたえを感じました。感謝です!!

信用保証委託申込書等の改正について

信用保証協会では「効率化・電子化による迅速な手続きの実現」を目標に、具体的な事務手続きの変更および電子化に係るシステムの検討を進めています。今回電子化に先行して実施する、令和3年4月1日以降の信用保証委託申込書・信用保証依頼書・信用保証委託契約書の書式改正および取扱変更について、既に金融機関様に対しては文書にて通知しておりますが、改めてご案内いたします。

●改正の概要

対象	令和3年3月以前	令和3年4月～6月	令和3年7月以降
	現行書式	新書式(改正後)	
1 信用保証委託申込書	・申込人の自署・押印が必要	<ul style="list-style-type: none"> ●信用保証委託申込書は(申込人欄を含む)金融機関で作成の補助は可 ●申込人の押印は不要 	
2 信用保証依頼書	・金融機関本・支店名(欄)に、金融機関の押印が必要	<ul style="list-style-type: none"> ●金融機関本・支店名(欄)に、金融機関の押印は不要 ●【確認状況記載欄】を設け、「申込書の内容を申込人が理解し、申込意思に基づいて正しく記載されていること」について、金融機関が申込人に確認したことを記入 	
3 信用保証委託契約書		・保証申込時に添付	<ul style="list-style-type: none"> ●保証申込時に添付不要 ●融資実行時に徴求し、保証協会に送付

上記書式以外の保証申込等に関する各種書式についても、押印レス化に伴う改正を行っております。改正後の各種書式については、協会HP（金融機関専用ページ）上に特設ページを設けて掲載しておりますので適宜ご活用ください。（掲載期限：令和3年6月末）

※金融機関専用ページ「様式」内にも掲載しております。

専用ページへのアクセス方法

①当協会HP/金融機関専用バナー → ②業務効率化に伴う様式変更一覧 → ③様式編

①

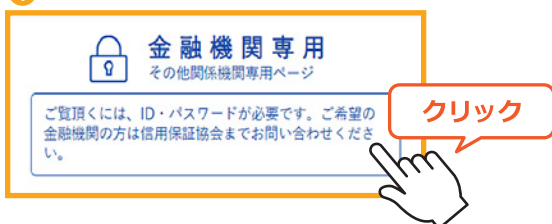

※ID・パスワードがご不明の場合は、お問合せ下さい。

【お問合せ先】企画情報課 電話(073)433-9712

②



③





【休日・夜間 相談窓口】を開設しています。
お気軽にご相談ください。

相談料は**無料**

休日・夜間 相談窓口のご案内

創業を検討中の方、新事業展開、経営改善に取り組んでいる方へ！
和歌山県信用保証協会の職員が、ご相談に乗ります!!

日時

- 休日相談窓口 **当協会の営業日外** [土・日・祝日(年末年始を除く)]
午前9時から午後4時まで
- 夜間相談窓口 **当協会の営業日** [土・日・祝日(年末年始を除く)]
午後4時30分から午後7時まで

場所

- 当協会 **本所**
和歌山市十二番丁39番地
- 当協会 **田辺支所**(みなべ町以南のお客様)
田辺市朝日ヶ丘21番24号

ご相談内容

創業に関するご相談(創業計画書の作成方法等)
経営課題に関するご相談・金融相談 など

申込方法

- 休日相談窓口：事前エントリー制
- 夜間相談窓口：原則として事前エントリー制
予約申込書をFAXまたは郵送でご送付ください。
電話でのエントリーもお受けしています。

休日・夜間 相談窓口のご案内

創業を検討中の方、新事業展開、経営改善に取り組んでいる方へ！
和歌山県信用保証協会の職員が、ご相談に乗ります!!

●休日相談窓口 **当協会の営業日外** [土・日・祝日(年末年始を除く)]
午前9時から午後4時まで

●夜間相談窓口 **当協会の営業日** [土・日・祝日(年末年始を除く)]
午後4時30分から午後7時まで

●相談料は**無料**

●和歌山県信用保証協会
和歌山市十二番丁39番地

●和歌山県信用保証協会 **田辺支所** (みなべ町以南のお客様)
田辺市朝日ヶ丘21番24号

創業に関するご相談(創業計画書の作成方法等)
経営課題に関するご相談・金融相談 など

●休日相談窓口：事前エントリー制
●夜間相談窓口：原則として事前エントリー制
要約の予約申込書をFAXまたは郵送でご送付ください。
電話でのエントリーもお受けしています。

お問い合わせ先
和歌山県信用保証協会 企業支援部 経営支援課
電話(073)433-9704 FAX(073)433-9732

●和歌山県信用保証協会

●和歌山県信用保証協会 田辺支所

【おもて面】

FAX 073-433-9732

和歌山県信用保証協会
企業支援部 経営支援課 行

令和 年 月 日

予約申込書

① ご希望相談窓口	休日相談窓口	夜間相談窓口																																				
② ご希望日時	<table border="1" style="width: 100%; border-collapse: collapse;"> <tr> <td>第1希望</td> <td>令和 年 月 日</td> <td>午前・午後</td> <td>時</td> </tr> <tr> <td>第2希望</td> <td>令和 年 月 日</td> <td>午前・午後</td> <td>時</td> </tr> <tr> <td>第3希望</td> <td>令和 年 月 日</td> <td>午前・午後</td> <td>時</td> </tr> </table>		第1希望	令和 年 月 日	午前・午後	時	第2希望	令和 年 月 日	午前・午後	時	第3希望	令和 年 月 日	午前・午後	時																								
第1希望	令和 年 月 日	午前・午後	時																																			
第2希望	令和 年 月 日	午前・午後	時																																			
第3希望	令和 年 月 日	午前・午後	時																																			
③ ご相談者	<table border="1" style="width: 100%; border-collapse: collapse;"> <tr> <td>ふりがな</td> <td colspan="3"></td> </tr> <tr> <td>氏名</td> <td colspan="3"></td> </tr> <tr> <td>生年月日</td> <td>昭和 年 月 日</td> <td>年齢</td> <td></td> </tr> <tr> <td>住所</td> <td colspan="3"></td> </tr> <tr> <td>電話(自宅)</td> <td colspan="3"></td> </tr> <tr> <td>携帯</td> <td colspan="3"></td> </tr> <tr> <td>創業年月(開始日)</td> <td>平成、令和 年 月 日</td> <td></td> <td></td> </tr> <tr> <td>事業内容</td> <td colspan="3"></td> </tr> <tr> <td>相談内容</td> <td colspan="3"></td> </tr> </table>		ふりがな				氏名				生年月日	昭和 年 月 日	年齢		住所				電話(自宅)				携帯				創業年月(開始日)	平成、令和 年 月 日			事業内容				相談内容			
ふりがな																																						
氏名																																						
生年月日	昭和 年 月 日	年齢																																				
住所																																						
電話(自宅)																																						
携帯																																						
創業年月(開始日)	平成、令和 年 月 日																																					
事業内容																																						
相談内容																																						

※ご希望日時までの期間が短い場合や予約枠が多数の場合は、調整が必要となります。ご希望に添えない場合がございますので予めご了承ください。できる限り事前にお電話でご確認ください。
※事業内容および創業年月(開始日)は、和歌山県信用保証協会「経営相談窓口」に申告済みであることを確認してください。

ご希望日時については、調整のうえ、予約日時をご案内いたします。
なお、申し込み後必ず創業日以内に本協会から連絡がない場合、または、ご予約日時の変更をご希望される場合は、必ずご連絡ください。お問い合わせ先までご連絡ください。
お問い合わせ先 **和歌山県信用保証協会**
企業支援部 経営支援課
〒640-8050 和歌山市十二番丁39番地 TEL.(073)433-9704

【うら面】

『予約申込書』は当協会ホームページより適宜ダウンロードのうえ
ご活用ください。

■ホームページアドレス
<http://www.cgc-wakayama.jp/>



企業支援部 経営支援課

電話(073)433-9704
FAX(073)433-9732

【総括】新型コロナウイルス感染症に係る保証承諾状況

新型コロナウイルス感染症に係る各種保証について、取扱いが開始された令和2年2月1日から令和3年3月31日までの保証承諾実績の累計値をお知らせします。尚、経営支援資金(新型コロナウイルス感染症対応枠)の協会申込期限到来に伴い、本統計データは今回を以て掲載終了といたします。

1. 保証承諾推移

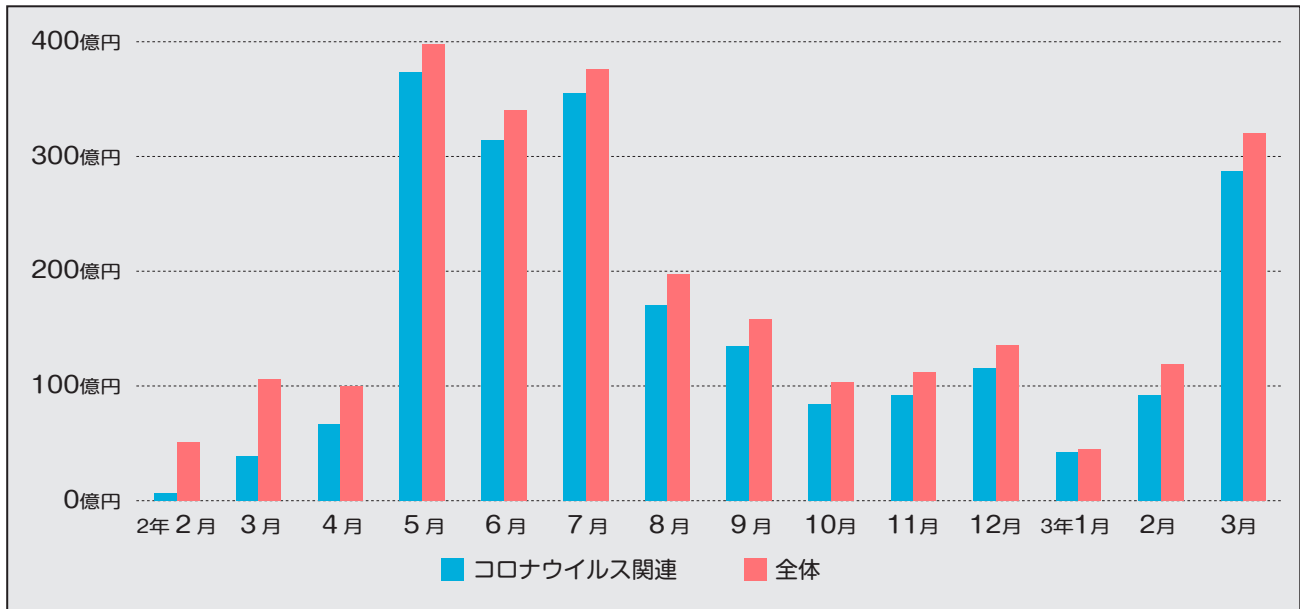

2. 制度別保証承諾状況【累計】

(単位: 千円)

	件数	構成比	金額	構成比
【国制度】				
危機関連保証	9	0.1%	488,000	0.2%
経営安定関連保証	10	0.1%	356,400	0.2%
【県制度】				
経営支援資金 (一般 (感染症) 枠)	2	0.0%	9,500	0.0%
経営支援資金 (セーフティ枠)	356	2.7%	9,626,500	4.4%
経営支援資金 (危機対応枠)	376	2.9%	13,013,800	6.0%
経営支援資金 (新型コロナウイルス感染症対応枠)	12,143	92.2%	187,689,338	86.2%
経営支援資金 (観光関連緊急対策枠)	80	0.6%	2,072,360	1.0%
資金繰り安定資金 (セーフティ枠)	162	1.2%	3,558,156	1.6%
資金繰り安定資金 (危機対応枠)	34	0.3%	943,500	0.4%
合 計	13,172	100.0%	217,757,554	100.0%

3. 金融機関別保証承諾状況【累計】

(単位: 千円)

	件数	構成比	金額	構成比
紀陽銀行	4,447	33.8%	93,533,667	43.0%
きのくに信用金庫	6,322	48.0%	75,061,417	34.5%
池田泉州銀行	489	3.7%	12,290,860	5.6%
南都銀行	559	4.2%	11,887,838	5.5%
新宮信用金庫	442	3.4%	5,170,600	2.4%
第三銀行	311	2.4%	5,055,000	2.3%
その他金融機関計	602	4.6%	14,758,172	6.8%
合 計	13,172	100.0%	217,757,554	100.0%

4. 業種別保証承諾状況【累計】

(単位: 千円)

	件数	構成比	金額	構成比
建設業	3,404	25.8%	60,169,083	27.6%
製造業	2,301	17.5%	40,072,875	18.4%
卸売業	1,406	10.7%	31,127,861	14.3%
小売業	1,745	13.2%	25,862,608	11.9%
貨物運送業	465	3.5%	11,207,646	5.1%
飲食業	1,061	8.1%	9,175,810	4.2%
宿泊業	189	1.4%	3,820,440	1.8%
娯楽業	184	1.4%	3,171,572	1.5%
その他	2,417	18.3%	33,149,659	15.2%
合 計	13,172	100.0%	217,757,554	100.0%

※統計上の業種分類とは異なっております。

保証承諾推移

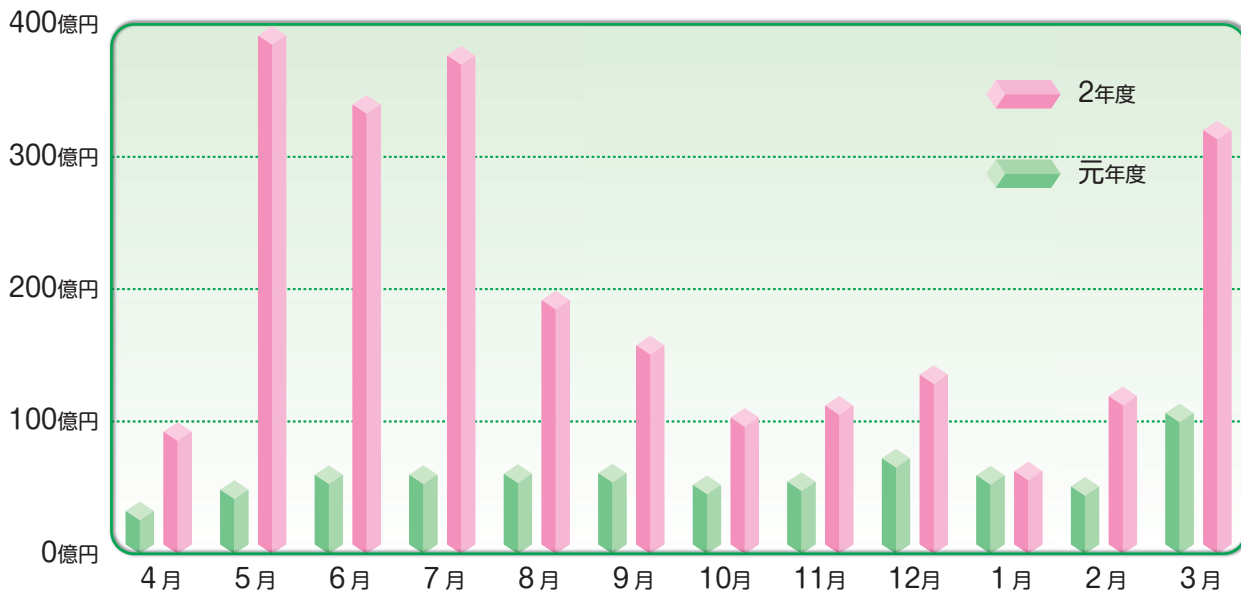

保証債務残高推移

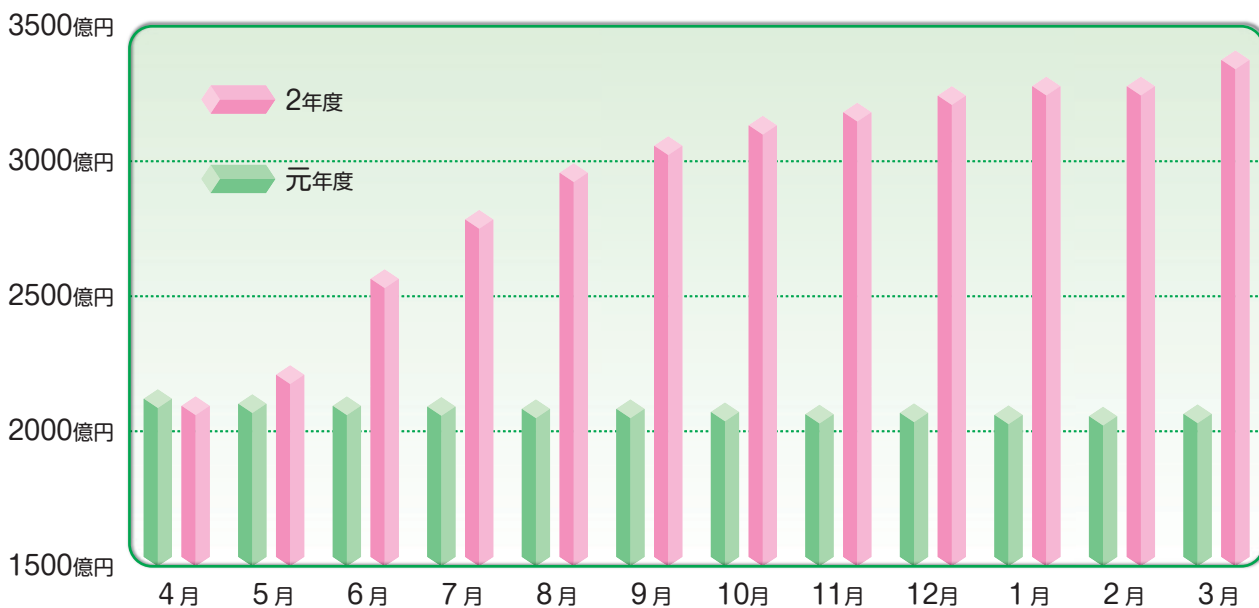

代位弁済推移

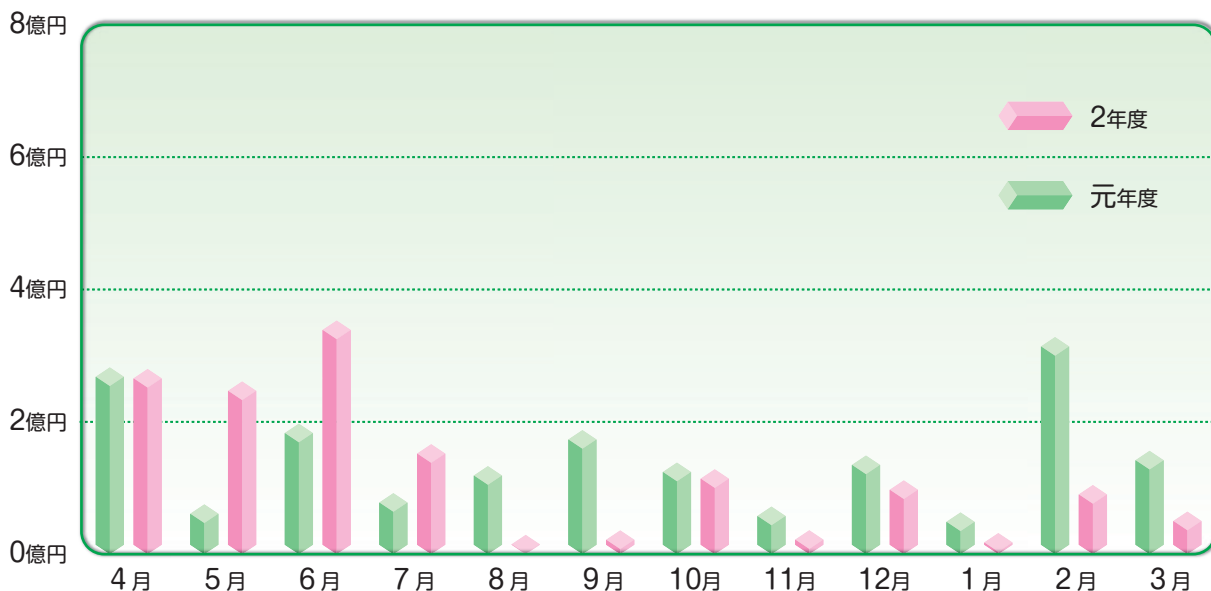

月別保証実績(令和3年3月末現在)

(単位:百万円、%)

区分	当 月 中				本 年 度 累 計			
	件数	金額	前年比		件数	金額	前年比	
			件数	金額			件数	金額
保証申込	1,800	37,125	243.9	344.8	15,240	254,624	283.7	347.1
保証承諾	1,537	31,991	212.9	300.9	14,684	242,037	279.2	336.7
保証債務残高					26,703	337,497	125.8	163.4
代位弁済	11	50	68.8	35.2	148	1,413	72.9	82.9

保証承諾

(単位:百万円、%)

月別	件数	金額	前年同月比	
			件数	金額
4月	510	9,965	184.1	308.2
5月	2,447	39,772	663.1	819.3
6月	2,284	33,952	497.6	567.2
7月	2,027	37,647	438.7	623.6
8月	1,167	19,717	283.3	326.0
9月	1,009	15,773	190.4	257.8
10月	731	10,311	222.9	198.3
11月	793	11,221	189.7	205.0
12月	1,035	13,520	193.8	186.3
1月	471	6,228	125.3	104.5
2月	673	11,939	180.9	234.8
3月	1,537	31,991	212.9	300.9
月末累計	14,684	242,037	279.2	336.7

保証債務残高

(単位:百万円、%)

月別	件数	金額	前年同月比		期首比
			件数	金額	
4月	21,229	209,391	94.7	98.8	101.4
5月	21,705	221,049	97.4	105.2	107.0
6月	23,220	256,486	104.9	122.6	124.2
7月	24,087	278,369	109.4	133.1	134.8
8月	24,766	295,691	113.0	142.0	143.2
9月	25,136	305,770	115.1	146.8	148.1
10月	25,495	313,307	117.5	151.3	151.7
11月	25,751	318,029	119.2	154.1	154.0
12月	26,101	324,206	121.4	156.8	157.0
1月	26,354	327,856	123.0	159.1	158.8
2月	26,450	329,624	124.2	160.4	159.6
3月	26,703	337,497	125.8	163.4	163.4

代位弁済

(単位:百万円、%)

月別	件数	金額	前年同月比	
			件数	金額
4月	25	266	89.3	99.2
5月	23	247	230.0	400.7
6月	32	340	188.2	185.4
7月	25	152	250.0	194.6
8月	3	4	16.7	3.3
9月	3	21	11.5	12.0
10月	10	114	55.6	91.9
11月	3	22	33.3	37.2
12月	6	97	33.3	71.7
1月	1	11	7.1	22.1
2月	6	90	31.6	28.8
3月	11	50	68.8	35.2
月末累計	148	1,413	72.9	82.9

保証利用企業者数

(単位:%)

月別	企業者数	期首比
4月	11,009	99.6
5月	11,103	100.4
6月	11,616	105.1
7月	12,032	108.8
8月	12,321	111.4
9月	12,516	113.2
10月	12,705	114.9
11月	12,813	115.9
12月	12,976	117.4
1月	13,099	118.5
2月	13,137	118.8
3月	13,197	119.4

金融機関別保証実績(令和3年3月末現在)

(単位:千円,%)

	当月中承諾				本年度中承諾				債務残高				本年度中代位弁済							
	件数	金額	前年比	構成比	件数	前年比	金額	前年比	構成比	件数	前年比	金額	前年比	期首比	構成比	件数	前年比	金額	前年比	構成比
三菱UFJ銀行	8	295,000	178.8	0.9	65	203.1	2,015,233	177.2	0.8	227	96.2	4,824,798	116.6	116.6	1.4	0	—	0	—	0.0
三井住友銀行	3	95,000	74.2	0.3	35	218.8	1,133,600	142.7	0.5	97	105.4	2,121,709	123.2	123.2	0.6	0	—	0	—	0.0
りそな銀行	12	435,000	54.6	1.4	88	220.0	3,333,512	217.0	1.4	166	161.2	5,287,371	179.6	179.6	1.6	3	42.9	80,893	63.8	5.7
みずほ銀行	0	0	—	0.0	3	100.0	67,000	89.3	0.0	16	72.7	339,119	85.0	85.0	0.1	0	—	0	—	0.0
都市銀行計	23	825,000	75.7	2.6	191	209.9	6,549,345	184.9	2.7	506	111.7	12,572,996	136.6	136.6	3.7	3	20.0	80,893	36.6	5.7
南都銀行	78	2,204,200	526.3	6.9	654	275.9	14,207,938	378.6	5.9	1,279	117.9	20,332,045	155.1	155.1	6.0	12	120.0	331,797	157.7	23.5
池田泉州銀行	77	2,764,760	342.4	8.6	575	336.3	14,163,735	322.9	5.9	862	153.9	17,242,763	180.1	180.1	5.1	0	—	0	—	0.0
紀陽銀行	712	17,455,177	444.6	54.6	5,232	271.8	108,384,652	312.8	44.8	10,226	115.1	158,506,336	150.8	150.8	47.0	48	69.6	447,015	68.0	31.6
百五銀行	5	81,500	815.0	0.3	61	277.3	1,288,500	347.5	0.5	103	113.2	1,674,641	157.8	157.8	0.5	4	400.0	40,245	2964.4	2.8
関西みらい銀行	10	402,000	90.5	1.3	107	274.4	3,571,500	367.2	1.5	232	137.3	5,191,526	196.3	196.3	1.5	1	—	15,040	—	1.1
地方銀行計	882	22,907,637	408.6	71.6	6,629	276.9	141,616,325	320.9	58.5	12,702	117.8	202,947,310	154.3	154.3	60.1	65	79.3	834,097	95.6	59.0
三菱UFJ信託銀行	0	0	—	0.0	0	—	0	—	0.0	0	—	0	—	—	0.0	0	—	0	—	0.0
三井住友信託銀行	0	0	—	0.0	0	—	0	—	0.0	0	—	0	—	—	0.0	0	—	0	—	0.0
信託銀計	0	0	—	0.0	0	—	0	—	0.0	0	—	0	—	—	0.0	0	—	0	—	0.0
第三銀行	30	622,600	151.2	1.9	346	314.5	5,544,530	411.3	2.3	576	131.5	6,866,791	187.4	187.4	2.0	7	77.8	76,697	104.0	5.4
徳島大正銀行	0	0	—	0.0	1	100.0	80,000	800.0	0.0	2	200.0	88,755	910.2	910.2	0.0	0	—	0	—	0.0
第二地銀計	30	622,600	151.2	1.9	347	312.6	5,624,530	414.1	2.3	578	131.7	6,955,546	189.3	189.3	2.1	7	77.8	76,697	104.0	5.4
きのくに信用金庫	512	6,081,670	192.6	19.0	6,678	278.5	77,537,532	385.2	32.0	11,445	136.0	100,175,487	190.3	190.3	29.7	62	72.1	347,067	72.6	24.6
新宮信用金庫	53	834,600	712.4	2.6	524	297.7	5,727,620	375.0	2.4	795	133.4	6,853,500	158.6	158.6	2.0	9	225.0	60,178	286.6	4.3
信金中央金庫	0	0	—	0.0	0	—	0	—	0.0	0	—	0	—	—	0.0	0	—	0	—	0.0
信金計	565	6,916,270	211.2	21.6	7,202	279.8	83,265,152	384.5	34.4	12,240	135.8	107,028,987	187.9	187.9	31.7	71	78.9	407,245	81.6	28.8
和歌山県医師信用組合	2	46,000	—	0.1	40	—	894,400	—	0.4	39	—	850,376	—	—	0.3	0	—	0	—	0.0
近畿産業信用組合	27	570,000	1511.9	1.8	167	428.2	2,745,900	569.7	1.1	213	179.0	2,855,580	287.4	287.4	0.8	1	100.0	7,503	194.6	0.5
ミレ信用組合	2	22,000	—	0.1	53	2650.0	711,000	7728.3	0.3	50	500.0	636,631	2062.0	2062.0	0.2	0	—	0	—	0.0
信組計	31	638,000	1692.3	2.0	260	634.1	4,351,300	885.9	1.8	302	234.1	4,342,587	423.9	423.9	1.3	1	100.0	7,503	194.6	0.5
商工組合中央金庫	2	23,360	11.4	0.1	16	45.7	387,160	64.0	0.2	303	84.6	3,312,348	83.8	83.8	1.0	1	16.7	6,474	18.6	0.5
日本政策金融公庫(旧国金)	0	0	—	0.0	0	—	0	—	0.0	0	—	0	—	—	0.0	0	—	0	—	0.0
日本政策金融公庫(旧中小)	0	0	—	0.0	0	—	0	—	0.0	0	—	0	—	—	0.0	0	—	0	—	0.0
政府系計	2	23,360	11.4	0.1	16	45.7	387,160	64.0	0.2	303	84.6	3,312,348	83.8	83.8	1.0	1	16.7	6,474	18.6	0.5
あおぞら銀行	0	0	—	0.0	0	—	0	—	0.0	0	—	0	—	—	0.0	0	—	0	—	0.0
農業協同組合(和歌山県内)	4	58,400	1168.0	0.2	39	300.0	242,980	257.7	0.1	72	175.6	337,633	178.6	178.6	0.1	0	—	0	—	0.0
和歌山県信用漁業協同組合連合会	0	0	—	0.0	0	—	0	—	0.0	0	—	0	—	—	0.0	0	—	0	—	0.0
預金保険機構	0	0	—	0.0	0	—	0	—	0.0	0	—	0	—	—	0.0	0	—	0	—	0.0
整理回収機構	0	0	—	0.0	0	—	0	—	0.0	0	—	0	—	—	0.0	0	—	0	—	0.0
その他計	4	58,400	1168.0	0.2	39	300.0	242,980	257.7	0.1	72	175.6	337,633	178.6	178.6	0.1	0	—	0	—	0.0
合計	1,537	31,991,267	300.9	100.0	14,684	279.2	242,036,792	336.7	100.0	26,703	125.8	337,497,406	163.4	163.4	100.0	148	72.9	1,412,910	82.9	100.0

※ 金額欄はすべて四捨五入となっていますので、内訳が合計金額と一致しない場合があります。

金融機関店舗別 保証承諾(年度累計)実績(令和3年3月末現在)

(単位:百万円)

順位	金融機関名		保証承諾額累計		
			件数	金額	前年比
1	紀陽銀行	東和歌山連合店	637	14,296	287.7
2	池田泉州銀行	和歌山支店	558	13,799	325.3
3	紀陽銀行	田辺連合店	598	12,432	295.9
4	紀陽銀行	岩出連合店	479	9,350	280.8
5	紀陽銀行	箕島連合店	423	9,056	383.8
6	きのくに信用金庫	田辺エリア	659	8,911	351.7
7	紀陽銀行	堀止連合店	331	7,829	321.0
8	紀陽銀行	海南駅前連合店	356	7,663	227.5
9	きのくに信用金庫	和歌山エリア	575	7,162	420.1
10	紀陽銀行	新宮連合店	364	7,029	445.3
11	きのくに信用金庫	本店営業部	476	6,382	399.1
12	紀陽銀行	御坊連合店	310	6,344	354.6
13	紀陽銀行	白浜連合店	316	6,120	277.0
14	紀陽銀行	本店	243	5,866	310.6
15	紀陽銀行	橋向連合店	325	5,805	284.6
16	紀陽銀行	橋本連合店	296	5,628	417.9
17	きのくに信用金庫	堀止エリア	404	5,229	375.8
18	紀陽銀行	松江連合店	290	5,166	586.1
19	南都銀行	岩出連合店	211	5,001	373.4
20	紀陽銀行	紀三井寺連合店	230	4,835	269.8
21	きのくに信用金庫	岩出エリア	468	4,787	396.3
22	きのくに信用金庫	御坊エリア	414	4,524	348.3
23	南都銀行	和歌山支店	169	4,095	545.1
24	きのくに信用金庫	海南エリア	291	4,030	472.4
25	きのくに信用金庫	箕島エリア	282	3,287	523.8
26	関西みらい銀行	和歌山支店	82	3,046	326.9
27	りそな銀行	和歌山支店	72	2,674	186.8
28	きのくに信用金庫	南部支店	182	2,568	324.6
29	近畿産業信用組合	和歌山支店	161	2,516	533.0
30	きのくに信用金庫	橋本支店	220	2,320	315.6
31	きのくに信用金庫	出水支店	194	2,265	610.5
32	きのくに信用金庫	吉備支店	189	2,263	479.9
33	南都銀行	橋本支店	123	2,252	334.8
34	きのくに信用金庫	海南東支店	183	2,234	441.7
35	南都銀行	高野口支店	110	2,195	338.3
36	きのくに信用金庫	中之島支店	226	2,148	280.6
37	きのくに信用金庫	六十谷支店	161	2,027	507.3
38	きのくに信用金庫	貴志川支店	190	1,922	421.7
39	第三銀行	和歌山支店	116	1,892	663.2
40	きのくに信用金庫	湯浅支店	177	1,857	690.3
41	きのくに信用金庫	河西支店	223	1,847	272.4
42	きのくに信用金庫	鳴神支店	171	1,756	482.6
43	新宮信用金庫	本店	147	1,740	379.3
44	きのくに信用金庫	紀の川支店	166	1,676	290.2
45	きのくに信用金庫	秋葉山エリア	126	1,551	245.7
46	第三銀行	新宮支店	91	1,417	282.9
47	三菱UFJ銀行	田辺支店	49	1,393	175.5
48	新宮信用金庫	勝浦支店	102	1,340	342.0
49	百五銀行	新宮支店	60	1,286	346.7
50	きのくに信用金庫	紀三井寺支店	114	1,253	328.2
51	新宮信用金庫	緑ヶ丘支店	122	1,229	483.5

順位	金融機関名		保証承諾額累計		
			件数	金額	前年比
52	きのくに信用金庫	野崎支店	114	1,225	476.8
53	きのくに信用金庫	串本支店	151	1,156	275.3
54	きのくに信用金庫	加茂郷支店	113	1,121	573.9
55	三井住友銀行	和歌山支店	33	1,064	281.0
56	第三銀行	田辺支店	48	905	329.7
57	きのくに信用金庫	楠見支店	105	895	332.5
58	和歌山県医師信用組合	本店	40	894	—
59	新宮信用金庫	徐福支店	86	810	301.6
60	きのくに信用金庫	印南支店	80	780	472.2
61	ミレ信用組合	和歌山支店	53	711	7728.3
62	第三銀行	勝浦支店	46	701	329.7
63	新宮信用金庫	佐野支店	64	592	384.2
64	第三銀行	古座支店	43	581	773.5
65	関西みらい銀行	橋本支店	20	469	2931.3
66	南都銀行	高野山支店	29	452	241.7
67	三菱UFJ銀行	和歌山支店	12	392	125.2
68	商工組合中央金庫	和歌山支店	16	387	64.0
69	きのくに信用金庫	龍神支店	24	364	183.5
70	紀陽銀行	堺支店	7	250	—
71	りそな銀行	船場支店	5	220	—
72	紀陽銀行	江坂支店	5	200	250.0
73	池田泉州銀行	泉州営業部	9	160	—
73	近畿産業信用組合	西成支店	3	160	—
75	三菱UFJ銀行	河内長野支店	2	120	—
76	りそな銀行	枚方支店	2	100	—
77	紀南農業協同組合	田辺支所	10	96	410.1
78	紀陽銀行	河内長野支店	3	90	166.7
79	りそな銀行	渋谷支店	2	80	—
79	りそな銀行	新都心営業部	2	80	—
79	りそな銀行	久米田支店	1	80	76.2
79	徳島大正銀行	大阪支店	1	80	800.0
83	池田泉州銀行	和泉中央支店	4	75	1500.0
84	近畿産業信用組合	難波支店	3	70	—
84	池田泉州銀行	堺支店	2	70	—
86	紀陽銀行	深井支店	3	64	320.0
87	南都銀行	新大阪支店	2	60	—
87	みずほ銀行	難波支店	1	60	120.0
87	三菱UFJ銀行	船場支店	1	60	200.0
87	紀陽銀行	鴻池新田支店	1	60	—
91	紀南農業協同組合	東支所	3	56	—
92	南都銀行	下市支店	2	52	—
93	三菱UFJ銀行	岸和田支店	1	50	—
94	南都銀行	五条支店	4	45	500.0
95	紀陽銀行	泉南支店	2	40	200.0
95	三井住友銀行	堂島支店	1	40	—
95	りそな銀行	難波支店	1	40	—
95	りそな銀行	都島支店	1	40	—
95	紀陽銀行	大阪支店	1	40	—
95	紀陽銀行	高田支店	1	40	—
95	紀陽銀行	岬連合店	1	40	—
95	紀陽銀行	泉ヶ丘連合店	1	40	—
95	第三銀行	熊野支店	1	40	—

*連合店(サテライト店)等の実績は統括店(母店)に合算しております。

金融機関店舗別保証債務残高(当月末)実績(令和3年3月末現在)

(単位:百万円)

順位	金融機関名		保証債務残高			
			件数	金額	前年比	期首比
1	紀陽銀行	東和歌山連合店	1,332	23,012	144.3	144.3
2	紀陽銀行	田辺連合店	1,211	20,430	150.5	150.5
3	池田泉州銀行	和歌山支店	836	16,723	180.4	180.4
4	紀陽銀行	岩出連合店	990	13,443	151.0	151.0
5	きのくに信用金庫	田辺エリア	1,193	11,607	175.1	175.1
6	紀陽銀行	箕島連合店	769	10,829	143.2	143.2
7	紀陽銀行	堀止連合店	692	10,487	145.5	145.5
8	紀陽銀行	橋本連合店	705	10,191	146.3	146.3
9	紀陽銀行	海南駅前連合店	546	9,828	149.8	149.8
10	紀陽銀行	本店	479	9,421	146.9	146.9
11	紀陽銀行	御坊連合店	627	9,215	160.0	160.0
12	紀陽銀行	白浜連合店	604	8,964	148.6	148.6
13	紀陽銀行	新宮連合店	647	8,932	176.9	176.9
14	きのくに信用金庫	本店営業部	817	8,449	221.7	221.7
15	紀陽銀行	橋向連合店	589	7,834	162.2	162.2
16	きのくに信用金庫	和歌山エリア	831	7,701	216.1	216.1
17	紀陽銀行	松江連合店	541	7,178	154.5	154.5
18	紀陽銀行	紀三井寺連合店	425	7,076	158.1	158.1
19	きのくに信用金庫	御坊エリア	842	7,059	169.7	169.7
20	南都銀行	岩出連合店	399	6,635	154.5	154.5
21	きのくに信用金庫	堀止エリア	594	6,410	215.2	215.2
22	南都銀行	和歌山支店	331	6,229	160.2	160.2
23	きのくに信用金庫	海南エリア	567	5,734	189.3	189.3
24	きのくに信用金庫	岩出エリア	737	5,691	186.9	186.9
25	関西みらい銀行	和歌山支店	189	4,545	191.7	191.7
26	りそな銀行	和歌山支店	143	4,509	173.9	173.9
27	きのくに信用金庫	箕島エリア	452	3,765	212.4	212.4
28	きのくに信用金庫	南部支店	317	3,511	176.8	176.8
29	南都銀行	橋本支店	265	3,338	141.7	141.7
30	商工組合中央金庫	和歌山支店	303	3,312	83.8	83.8
31	きのくに信用金庫	橋本支店	458	3,189	182.5	182.5
32	南都銀行	高野口支店	214	3,017	165.0	165.0
33	きのくに信用金庫	中之島支店	391	2,891	188.8	188.8
34	三菱UFJ銀行	田辺支店	144	2,889	118.3	118.3
35	きのくに信用金庫	紀の川支店	333	2,816	170.8	170.8
36	近畿産業信用組合	和歌山支店	208	2,776	282.6	282.6
37	きのくに信用金庫	河西支店	402	2,750	150.1	150.1
38	きのくに信用金庫	吉備支店	319	2,609	231.7	231.7
39	きのくに信用金庫	六十谷支店	262	2,450	226.0	226.0
40	きのくに信用金庫	出水支店	317	2,449	208.1	208.1
41	きのくに信用金庫	海南東支店	237	2,416	263.5	263.5
42	きのくに信用金庫	秋葉山エリア	256	2,399	155.1	155.1
43	きのくに信用金庫	鳴神支店	314	2,392	165.5	165.5
44	第三銀行	和歌山支店	183	2,287	214.5	214.5
45	きのくに信用金庫	湯浅支店	267	2,169	220.4	220.4
46	きのくに信用金庫	貴志川支店	260	2,130	212.3	212.3
47	新宮信用金庫	本店	211	2,096	148.6	148.6
48	きのくに信用金庫	紀三井寺支店	231	1,887	182.8	182.8
49	百五銀行	新宮支店	102	1,672	157.6	157.6
50	三井住友銀行	和歌山支店	90	1,666	126.9	126.9

順位	金融機関名		保証債務残高			
			件数	金額	前年比	期首比
51	三菱UFJ銀行	和歌山支店	72	1,646	104.1	104.1
52	きのくに信用金庫	野崎支店	196	1,561	180.9	180.9
53	第三銀行	新宮支店	130	1,548	173.5	173.5
54	きのくに信用金庫	串本支店	237	1,540	156.9	156.9
55	きのくに信用金庫	加茂郷支店	189	1,503	180.0	180.0
56	新宮信用金庫	緑ヶ丘支店	160	1,434	158.7	158.7
57	新宮信用金庫	勝浦支店	161	1,388	159.0	159.0
58	第三銀行	田辺支店	90	1,266	192.5	192.5
59	きのくに信用金庫	楠見支店	207	1,259	188.3	188.3
60	きのくに信用金庫	印南支店	148	1,096	195.4	195.4
61	第三銀行	勝浦支店	108	1,078	152.4	152.4
62	新宮信用金庫	徐福支店	141	998	197.7	197.7
63	新宮信用金庫	佐野支店	115	910	147.2	147.2
64	和歌山県医師信用組合	本店	39	850	—	—
65	きのくに信用金庫	龍神支店	67	716	110.6	110.6
66	第三銀行	古座支店	63	638	191.3	191.3
67	ミレ信用組合	和歌山支店	49	635	2407.8	2407.8
68	南都銀行	高野山支店	46	563	175.0	175.0
69	関西みらい銀行	橋本支店	33	504	371.9	371.9
70	三井住友銀行	河内長野支店	4	391	96.4	96.4
71	南都銀行	河内長野支店	8	313	105.5	105.5
72	紀陽銀行	堺支店	12	271	568.1	568.1
73	紀陽銀行	江坂支店	6	260	325.5	325.5
74	みずほ銀行	和歌山支店	14	241	69.0	69.0
75	りそな銀行	久米田支店	3	180	167.7	167.7
76	紀陽銀行	岸和田連合店	1	168	93.1	93.1
77	りそな銀行	船場支店	5	168	1158.1	1158.1
78	池田泉州銀行	泉州営業部	9	161	1249.4	1249.4
79	三菱UFJ銀行	河内長野支店	4	131	891.9	891.9
80	紀陽銀行	河内長野支店	5	129	156.5	156.5
81	りそな銀行	難波支店	4	122	136.7	136.7
82	紀南農業協同組合	田辺支所	14	120	429.1	429.1
83	池田泉州銀行	あべのハルカス支店	2	118	86.7	86.7
84	紀陽銀行	泉南支店	6	117	77.1	77.1
85	みずほ銀行	難波支店	2	98	197.9	197.9
86	三菱UFJ銀行	船場支店	3	96	168.8	168.8
87	紀陽銀行	鴻池新田支店	3	92	179.2	179.2
88	池田泉州銀行	堺支店	3	89	95.0	95.0
89	徳島大正銀行	大阪支店	2	89	910.2	910.2
90	りそな銀行	渋谷支店	2	80	—	—
90	りそな銀行	新都心営業部	2	80	—	—
92	池田泉州銀行	和泉中央支店	5	79	—	—
93	近畿産業信用組合	難波支店	4	71	5240.7	5240.7
94	紀陽銀行	大阪支店	3	70	158.4	158.4
95	紀陽銀行	深井支店	3	64	344.5	344.5
96	関西みらい銀行	東大阪永和支店	3	61	94.0	94.0
97	南都銀行	新大阪支店	2	60	—	—
98	紀陽銀行	大阪中央支店	2	58	116.8	116.8
99	紀陽銀行	尾崎支店	4	55	98.0	98.0
100	三菱UFJ銀行	岸和田支店	2	53	468.4	468.4

*連合店(サテライト店)等の実績は統括店(母店)に合算しております。

業種別保証実績(令和3年3月末現在)

(単位:千円、%)

	当月中承諾					本年度中承諾					債務残高					本年度中代位弁済				
	件数	前年比	金額	前年比	構成比	件数	前年比	金額	前年比	構成比	件数	前年比	金額	前年比	構成比	件数	前年比	金額	前年比	構成比
食料品工業	50	238.1	884,600	134.0	2.8	490	288.2	9,575,272	261.6	4.0	928	131.8	15,492,567	150.3	4.6	6	66.7	86,048	33.9	6.1
繊維品工業	19	158.3	491,000	379.7	1.5	265	335.4	4,849,310	426.4	2.0	531	123.5	7,377,862	158.2	2.2	0	—	0	—	0.0
木材製品製造業	14	466.7	445,000	4450.0	1.4	125	297.6	2,252,910	289.6	0.9	236	123.6	3,473,954	143.0	1.0	0	—	0	—	0.0
家具建具工業	15	136.4	389,000	463.6	1.2	178	291.8	2,788,500	473.4	1.2	319	129.7	3,666,750	158.8	1.1	1	—	3,565	—	0.3
紙工業	6	—	122,000	—	0.4	31	344.4	695,700	931.3	0.3	52	123.8	995,694	153.3	0.3	0	—	0	—	0.0
印刷製本業	12	300.0	237,600	720.0	0.7	120	387.1	1,913,455	338.5	0.8	169	139.7	2,865,965	161.5	0.8	3	—	31,449	—	2.2
化学工業	4	100.0	102,000	68.5	0.3	39	177.3	978,000	136.8	0.4	85	125.0	2,024,313	154.1	0.6	0	—	0	—	0.0
石油石炭工業	0	—	0	—	0.0	2	200.0	64,500	129.0	0.0	5	83.3	94,071	101.5	0.0	0	—	0	—	0.0
ゴム工業	15	214.3	390,000	205.3	1.2	115	348.5	2,454,160	403.5	1.0	181	166.1	3,510,154	194.6	1.0	3	—	16,065	—	1.1
皮革工業	2	—	80,000	—	0.3	16	145.5	303,500	179.8	0.1	32	110.3	547,761	125.9	0.2	0	—	0	—	0.0
窯業	11	—	420,000	—	1.3	63	572.7	1,864,800	892.2	0.8	127	125.7	2,476,493	170.0	0.7	0	—	0	—	0.0
機械工業	26	260.0	724,000	565.6	2.3	204	313.8	4,212,300	396.9	1.7	327	125.3	5,497,246	156.8	1.6	0	—	0	—	0.0
電気機器工業	7	233.3	69,000	115.0	0.2	45	204.5	701,200	209.4	0.3	80	127.0	1,088,645	165.9	0.3	0	—	0	—	0.0
車輜工業	3	—	60,000	—	0.2	23	1150.0	436,800	1985.5	0.2	28	200.0	448,583	305.6	0.1	0	—	0	—	0.0
船舶工業	1	100.0	10,000	1000.0	0.0	16	533.3	247,400	2748.9	0.1	22	183.3	295,442	250.4	0.1	0	—	0	—	0.0
金属工業	29	483.3	659,760	1713.7	2.1	229	458.0	4,568,460	637.8	1.9	382	136.9	6,654,271	166.1	2.0	0	—	0	—	0.0
その他の工業	46	191.7	566,000	384.5	1.8	642	287.9	7,349,576	390.6	3.0	1,150	125.7	9,437,768	164.7	2.8	3	60.0	80,893	180.1	5.7
製造業計	260	245.3	5,649,960	346.6	17.7	2,603	311.7	45,255,843	359.7	18.7	4,654	129.6	65,947,540	159.3	19.5	16	69.6	218,020	57.9	15.4
農林漁業	2	—	46,000	—	0.1	22	200.0	262,300	152.9	0.1	48	109.1	516,782	111.6	0.2	2	—	5,956	—	0.4
鉱業	2	200.0	110,000	220.0	0.3	9	450.0	247,000	247.0	0.1	15	136.4	290,215	153.2	0.1	0	—	0	—	0.0
建設業	454	253.6	9,369,780	345.4	29.3	3,832	265.2	65,748,955	335.8	27.2	6,793	124.2	85,411,547	170.3	25.3	24	64.9	116,418	41.5	8.2
卸売業	193	306.3	5,270,887	404.2	16.5	1,515	309.2	33,579,261	359.3	13.9	2,647	128.6	44,973,649	167.3	13.3	32	139.1	210,220	98.5	14.9
小売業	185	205.6	3,236,900	283.5	10.1	1,943	255.3	28,643,253	331.9	11.8	3,620	117.8	38,434,703	162.4	11.4	27	42.2	226,223	43.6	16.0
飲食業	104	133.3	1,271,700	192.6	4.0	1,107	336.5	9,791,060	387.7	4.0	1,688	141.6	12,157,252	186.9	3.6	7	53.8	31,490	38.8	2.2
運送倉庫業	79	246.9	2,363,000	333.7	7.4	527	255.8	12,639,046	330.8	5.2	1,087	115.4	18,787,920	147.3	5.6	12	150.0	354,347	458.5	25.1
サービス業	227	174.6	4,331,890	274.7	13.5	2,621	296.5	39,015,356	387.2	16.1	4,714	131.6	53,853,903	177.3	16.0	25	73.5	240,174	154.7	17.0
不動産業	26	76.5	310,250	41.5	1.0	417	193.1	6,085,517	142.8	2.5	982	119.9	13,979,946	127.7	4.1	3	300.0	10,061	445.3	0.7
その他の産業	5	55.6	30,900	31.4	0.1	88	110.0	769,200	97.3	0.3	455	104.6	3,143,947	99.7	0.9	0	—	0	—	0.0
非製造業計	1,277	207.3	26,341,307	292.7	82.3	12,081	273.1	196,780,949	331.8	81.3	22,049	125.1	271,549,866	164.5	80.5	132	73.3	1,194,890	89.9	84.6
合計	1,537	212.9	31,991,267	300.9	100.0	14,684	279.2	242,036,792	336.7	100.0	26,703	125.8	337,497,406	163.4	100.0	148	72.9	1,412,910	82.9	100.0

※ 金額欄はすべて四捨五入となっていますので、内訳が合計金額と一致しない場合があります。

制度別保証実績(令和3年3月末現在)

(単位:千円、%)

一般制度	当月中承諾			本年度中承諾					債務残高					本年度中代位弁済				
	件数	金額	前年比	件数	前年比	金額	前年比	構成比	件数	前年比	金額	前年比	構成比	件数	前年比	金額	前年比	構成比
現在取扱中制度 ※㉔とは、現在取扱中の金融機関提携保証制度です。																		
㉔ 大口無担保提携保証	2	130,000	44.8	19	22.9	595,000	27.7	0.2	429	82.7	6,346,307	74.4	1.9	0	—	0	—	—
㉔ 不動産担保型提携保証	4	339,000	83.3	83	72.8	2,567,750	73.5	1.1	396	110.9	10,936,538	106.0	3.2	1	—	108,238	—	7.7
㉔ わかやまミライⅡ	0	0	—	19	—	861,300	—	0.4	18	—	822,400	—	0.2	0	—	0	—	—
㉔ 当貸プライム(約弁)	2	200,000	285.7	2	33.3	200,000	71.4	0.1	8	88.9	480,000	94.1	0.1	0	—	0	—	—
㉔ 当貸プライム(随時)	4	235,000	106.8	15	57.7	1,031,000	61.0	0.4	40	75.5	2,915,872	77.8	0.9	0	—	0	—	—
㉔ 資金集約プランI借換	0	0	—	3	7.3	103,500	5.5	0.0	155	93.9	5,254,412	84.8	1.6	1	—	67,434	—	4.8
一般保証	4	89,500	55.2	35	30.2	726,330	47.6	0.3	344	71.1	2,623,219	75.4	0.8	4	66.7	31,625	78.6	2.2
長期保証	0	0	—	11	100.0	278,980	61.8	0.1	86	100.0	1,951,334	96.9	0.6	1	—	3,695	—	0.3
MAX280	3	260,000	53.6	14	24.6	1,175,000	29.2	0.5	63	121.2	4,102,318	113.7	1.2	0	—	0	—	—
たんけいネクスト	4	152,000	68.5	84	60.9	2,126,700	63.7	0.9	82	88.2	2,083,700	93.4	0.6	0	—	0	—	—
たんけいネクスト(税理士連携)	0	0	—	7	—	240,000	—	0.1	7	—	240,000	—	0.1	0	—	0	—	—
長期経営資金	0	0	—	0	—	0	—	—	9	75.0	172,972	73.4	0.1	0	—	0	—	—
一般商手等割引	0	0	—	6	85.7	57,000	69.5	0.0	6	85.7	57,000	69.5	0.0	0	—	0	—	—
手形貸付根保証	0	0	—	0	—	0	—	—	0	—	0	—	—	0	—	0	—	—
当座貸越根保証(約弁)	6	101,000	98.1	49	70.0	870,500	80.5	0.4	121	86.4	1,974,634	88.4	0.6	2	200.0	13,139	229.8	0.9
当座貸越根保証(随時)	18	443,000	97.8	176	94.6	4,099,500	101.5	1.7	371	89.8	8,208,278	90.5	2.4	3	60.0	80,737	53.4	5.7
カードローン(約弁)	14	85,500	62.6	139	72.4	722,000	67.5	0.3	335	85.0	1,759,702	86.5	0.5	1	20.0	2,749	8.5	0.2
カードローン(随時)	0	0	—	11	42.3	90,000	51.0	0.0	37	77.1	274,893	83.0	0.1	0	—	0	—	—
カードローンJ(約弁)	26	59,800	35.7	265	65.4	740,500	73.4	0.3	644	78.7	1,657,960	78.1	0.5	10	142.9	24,497	155.8	1.7
カードローンJ(随時)	0	0	—	8	200.0	26,500	240.9	0.0	13	81.3	39,984	81.4	0.0	0	—	0	—	—
カードローンS(約弁)	1	1,000	66.7	10	50.0	8,500	53.1	0.0	9	50.0	8,000	53.3	0.0	0	—	0	—	—
カードローンS(随弁)	0	0	—	0	—	0	—	—	0	—	0	—	—	0	—	0	—	—
輸入保証	0	0	—	0	—	0	—	—	0	—	0	—	—	0	—	0	—	—
商工小口資金保証	0	0	—	0	—	0	—	—	0	—	0	—	—	0	—	0	—	—
求償権消滅保証(一般保証適用分)	0	0	—	0	—	0	—	—	7	87.5	211,417	92.0	0.1	0	—	0	—	—
特定社債保証(総額引受 平成18年1月10日以降)	0	0	—	3	60.0	120,000	29.4	0.0	27	84.4	1,487,760	83.4	0.4	0	—	0	—	—
社会貢献社債(総額)	6	448,000	116.7	48	133.3	2,736,000	117.5	1.1	236	116.3	11,672,240	112.9	3.5	0	—	0	—	—
社会貢献社債(私募)	0	0	—	0	—	0	—	—	0	—	0	—	—	0	—	0	—	—
流動資産担保融資(根保-約弁)	0	0	—	1	100.0	160,000	100.0	0.1	1	100.0	160,000	100.0	0.0	0	—	0	—	—
流動資産担保融資(根保-随弁)	0	0	—	2	50.0	16,800	18.6	0.0	3	60.0	32,800	28.1	0.0	0	—	0	—	—

制度別保証実績(令和3年3月末現在)

(単位:千円、%)

一般制度	当月中承諾			本年度中承諾				債務残高				本年度中代位弁済						
	件数	金額	前年比	件数	前年比	金額	前年比	構成比	件数	前年比	金額	前年比	構成比	件数	前年比	金額	前年比	構成比
新規取扱終了制度	※新規取扱終了制度は、承諾・債務残高・代位弁済の各項目の数値がオールゼロのものは記載していません。																	
M A X 2 0 0	0	0	—	0	—	0	—	—	212	81.2	6,702,892	71.0	2.0	0	—	0	—	—
M A X 5 0	0	0	—	0	—	0	—	—	16	76.2	241,737	65.7	0.1	0	—	0	—	—
無担保推薦保証Ⅱ[南都]	0	0	—	0	—	0	—	—	2	100.0	34,017	97.4	0.0	0	—	0	—	—
一括返済型融資保証	0	0	—	0	—	0	—	—	2	100.0	41,650	86.3	0.0	0	—	0	—	—
連携融資保証	0	0	—	0	—	0	—	—	152	77.6	1,327,182	68.8	0.4	2	—	17,675	—	1.3
地域活性化資金	0	0	—	0	—	0	—	—	70	65.4	77,532	41.3	0.0	3	150.0	6,506	147.5	0.5
たんけいサポート	7	221,000	94.4	104	73.8	2,821,500	76.1	1.2	103	76.3	2,774,500	78.7	0.8	0	—	0	—	—
わかやまミライ	0	0	—	1	0.5	40,000	0.8	0.0	239	87.9	5,447,663	83.8	1.6	2	—	6,772	—	0.5
当座貸越(約弁)	0	0	—	0	—	0	—	—	4	80.0	18,111	69.4	0.0	0	—	0	—	—
無担保当貸 新G1-I型随弁	0	0	—	0	—	0	—	—	1	100.0	100,000	100.0	0.0	0	—	0	—	—
スクラム当貸[きのくに]更新のみ	0	0	—	0	—	0	—	—	2	66.7	19,170	99.7	0.0	0	—	0	—	—
当座貸越(随時)	0	0	—	0	—	0	—	—	6	100.0	63,038	92.7	0.0	0	—	0	—	—
カードローン02 約弁	0	0	—	0	—	0	—	—	3	60.0	6,293	48.8	0.0	0	—	0	—	—
カードローン02 随時	0	0	—	0	—	0	—	—	1	100.0	656	100.0	0.0	0	—	0	—	—
カードローン10 約弁	0	0	—	0	—	0	—	—	3	75.0	2,913	66.8	0.0	0	—	0	—	—
商エスマールローン 平成23年3月31日まで	0	0	—	0	—	0	—	—	1	100.0	1,498	83.6	0.0	0	—	0	—	—
商エスマールローン 平成23年4月1日以降	0	0	—	0	—	0	—	—	1	100.0	156	26.5	0.0	0	—	0	—	—
スモール・ビジネス保証	0	0	—	0	—	0	—	—	12	85.7	21,128	79.0	0.0	1	100.0	3,991	114.2	0.3
資金集約プランI型	0	0	—	0	—	0	—	—	6	100.0	181,762	93.3	0.1	0	—	0	—	—
資金集約プランII型	0	0	—	0	—	0	—	—	11	84.6	292,053	90.8	0.1	0	—	0	—	—
資金集約プランII再生	0	0	—	0	—	0	—	—	2	100.0	44,001	89.8	0.0	0	—	0	—	—
元気くまの[新宮信]	0	0	—	0	—	0	—	—	1	100.0	1,313	97.0	0.0	0	—	0	—	—
泉州スピードライン和歌山[泉州]	0	0	—	0	—	0	—	—	2	100.0	19,948	100.0	0.0	0	—	0	—	—
南都スピードローン3000	0	0	—	0	—	0	—	—	2	100.0	6,206	88.1	0.0	0	—	0	—	—
スピードローンS・II[南都]	0	0	—	0	—	0	—	—	10	100.0	130,699	98.4	0.0	0	—	0	—	—
紀陽ビジネスサポート	0	0	—	0	—	0	—	—	1	100.0	322	57.3	0.0	0	—	0	—	—
紀陽ネットワークファンド	0	0	—	0	—	0	—	—	1	50.0	6,317	26.8	0.0	0	—	0	—	—
紀陽ビッグ・チャージ	0	0	—	0	—	0	—	—	4	80.0	76,199	53.0	0.0	0	—	0	—	—
ビッグ・チャージⅢ	0	0	—	0	—	0	—	—	20	83.3	364,621	93.6	0.1	0	—	0	—	—
商売応援ローン「力持ち」[きのくに]	0	0	—	0	—	0	—	—	1	100.0	171	52.3	0.0	0	—	0	—	—
ネットワーク・ファンド保証Ⅱ[きのくに]	0	0	—	0	—	0	—	—	2	100.0	13,070	97.8	0.0	0	—	0	—	—
スクラム証貸[きのくに]	0	0	—	0	—	0	—	—	4	80.0	17,001	64.3	0.0	0	—	0	—	—
スクラムⅡ[きのくに]	0	0	—	0	—	0	—	—	2	66.7	12,737	94.1	0.0	0	—	0	—	—
パワースクラム	0	0	—	0	—	0	—	—	6	100.0	31,751	99.2	0.0	0	—	0	—	—
スクラム20[きのくに]	0	0	—	0	—	0	—	—	1	33.3	8,653	92.7	0.0	0	—	0	—	—
アクティブプラン25[きのくに]	0	0	—	0	—	0	—	—	356	78.6	2,077,167	63.4	0.6	2	200.0	6,954	323.1	0.5
きずな20[きのくに]	0	0	—	0	—	0	—	—	2	100.0	7,699	92.0	0.0	0	—	0	—	—
一般制度計	101	2,764,800	67.3	1,115	58.4	22,414,360	57.8	9.3	4,711	85.4	85,645,565	88.8	25.4	33	84.6	374,014	95.6	26.5

※ 金額欄はすべて四捨五入となっていますので、内訳が合計金額と一致しない場合があります。

制度別保証実績(令和3年3月末現在)

(単位:千円、%)

県制度	当月中承諾			本年度中承諾					債務残高					本年度中代位弁済				
	件数	金額	前年比	件数	前年比	金額	前年比	構成比	件数	前年比	金額	前年比	構成比	件数	前年比	金額	前年比	構成比
現在取扱中制度																		
小企業応援資金—一般(運転)	0	0	—	4	10.3	15,500	5.3	0.0	260	60.9	629,820	51.1	0.2	3	50.0	8,715	31.1	0.6
小企業応援資金—一般(設備)	0	0	—	15	78.9	103,300	106.4	0.0	86	71.1	220,313	75.2	0.1	1	100.0	1,242	116.5	0.1
小企業応援資金—組合	0	0	—	0	—	0	—	—	0	—	0	—	—	0	—	0	—	—
小企業応援資金—特小	1	11,000	314.3	2	12.5	26,000	32.0	0.0	25	38.5	33,003	23.6	0.0	0	—	0	—	—
小企業応援資金—特小(NPO)	0	0	—	0	—	0	—	—	0	—	0	—	—	0	—	0	—	—
振興対策—一般(運転)	6	100,200	21.1	46	10.2	544,900	13.8	0.2	1,022	70.0	5,805,240	63.4	1.7	2	14.3	19,242	28.8	1.4
振興対策—一般(設備)	3	36,300	28.5	75	43.6	720,340	49.8	0.3	613	82.2	4,405,831	80.3	1.3	3	100.0	9,592	50.5	0.7
振興対策資金—組合枠	0	0	—	0	—	0	—	—	0	—	0	—	—	0	—	0	—	—
振興対策—環境保全枠	0	0	—	0	—	0	—	—	0	—	0	—	—	0	—	0	—	—
経営支援資金—一般	2	4,000	—	3	27.3	84,000	55.7	0.0	86	61.0	577,586	64.8	0.2	1	—	17,582	—	1.2
経営支援資金—セーフティ	7	198,000	8.3	229	152.7	7,254,300	274.0	3.0	233	183.5	7,209,053	400.3	2.1	0	—	0	—	—
経営支援資金—一般(災害)	0	0	—	0	—	0	—	—	10	83.3	50,860	71.0	0.0	0	—	0	—	—
経営支援資金—一般(感染症)	0	0	—	0	—	0	—	—	0	—	0	—	—	0	—	0	—	—
経営支援資金—危機対応	9	152,000	17.3	353	1534.8	12,135,800	1382.2	5.0	278	4633.3	10,084,000	6678.1	3.0	0	—	0	—	—
経営支援資金(新型コロナウイルス感染症対応)	1,356	28,043,247	—	12,143	—	187,689,339	—	77.5	11,016	—	156,556,691	—	46.4	3	—	20,170	—	1.4
短期決済資金—一般	1	22,000	29.7	25	26.0	246,600	25.1	0.1	13	27.1	170,676	30.8	0.1	0	—	0	—	—
短期決済資金—流動(個別)	0	0	—	0	—	0	—	—	0	—	0	—	—	0	—	0	—	—
短期決済資金—流動根(約弁)	0	0	—	0	—	0	—	—	0	—	0	—	—	0	—	0	—	—
短期決済資金—流動根(随弁)	0	0	—	0	—	0	—	—	0	—	0	—	—	0	—	0	—	—
資金繰り安定—借換	7	107,600	8.9	90	7.7	1,268,104	8.1	0.5	2,801	66.4	29,480,134	63.3	8.7	39	114.7	332,895	107.5	23.6
資金繰り安定—経営力強化(責任共有)	0	0	—	0	—	0	—	—	9	50.0	132,387	49.2	0.0	2	200.0	18,053	125.7	1.3
資金繰り安定—経営力強化(責任共有外)	0	0	—	0	—	0	—	—	3	75.0	33,733	52.9	0.0	1	50.0	21,127	54.8	1.5
資金繰り安定—経営力強化(責任共有)運転	0	0	—	0	—	0	—	—	0	—	0	—	—	0	—	0	—	—
資金繰り安定—再生計画(責任共有外)	0	0	—	6	300.0	171,523	231.8	0.1	54	103.8	1,012,068	107.9	0.3	0	—	0	—	—
資金繰り安定—再生計画(責任共有借換)	1	72,000	300.0	12	80.0	395,685	70.0	0.2	94	110.6	2,400,012	110.1	0.7	0	—	0	—	—
資金繰り安定—再生計画(責任共有建設)	0	0	—	4	200.0	91,000	568.8	0.0	30	103.4	342,917	116.7	0.1	0	—	0	—	—
資金繰り安定資金—セーフティ	8	199,500	32.2	123	153.8	2,845,106	151.4	1.2	112	180.6	3,032,344	206.2	0.9	0	—	0	—	—
成長サポート—人材投資	0	0	—	0	—	0	—	—	0	—	0	—	—	0	—	0	—	—
成長サポート—チャレンジ応援	0	0	—	0	—	0	—	—	8	88.9	49,170	68.2	0.0	0	—	0	—	—
成長サポート—チャレンジ応援(建物取得)	0	0	—	0	—	0	—	—	0	—	0	—	—	0	—	0	—	—
成長サポート—観光振興対策	0	0	—	0	—	0	—	—	3	100.0	22,486	89.6	0.0	0	—	0	—	—
成長サポート—観光振興対策(建物取得)	0	0	—	3	300.0	50,000	200.0	0.0	3	300.0	48,655	199.6	0.0	0	—	0	—	—
安全・安心推進—防災対策推進	0	0	—	0	—	0	—	—	3	100.0	90,381	91.4	0.0	0	—	0	—	—
安全・安心推進—エネルギー政策	1	12,400	13.5	20	39.2	263,760	47.5	0.1	328	99.7	2,299,372	92.0	0.7	0	—	0	—	—
事業承継支援—事業承継支援	0	0	—	0	—	0	—	—	0	—	0	—	—	0	—	0	—	—
事業承継支援—事業承継 建物	0	0	—	0	—	0	—	—	0	—	0	—	—	0	—	0	—	—
事業承継支援—承継特別(経保コ無承継予定)	0	0	—	0	—	0	—	—	0	—	0	—	—	0	—	0	—	—
事業承継支援—承継特別(経保コ無承継済み)	0	0	—	0	—	0	—	—	0	—	0	—	—	0	—	0	—	—
事業承継支援—承継特別(経保コ有承継予定)	0	0	—	1	—	10,000	—	0.0	1	—	9,253	—	0.0	0	—	0	—	—
事業承継支援—承継特別(経保コ有承継済み)	0	0	—	0	—	0	—	—	0	—	0	—	—	0	—	0	—	—
新規開業資金—創業	7	20,740	19.8	84	54.9	470,340	74.8	0.2	470	86.2	1,452,416	90.1	0.4	3	150.0	7,564	409.1	0.5
新規開業資金—創業サポート	0	0	—	14	82.4	89,500	92.3	0.0	76	102.7	306,989	97.3	0.1	0	—	0	—	—
小企業応援資金—小口	20	85,080	31.9	157	18.8	603,740	24.0	0.2	1,791	60.3	2,656,042	52.4	0.8	8	40.0	31,311	93.0	2.2
新規開業資金—再挑戦	0	0	—	1	100.0	20,000	2000.0	0.0	3	150.0	20,566	1271.1	0.0	0	—	0	—	—
資金繰り安定資金—危機対応	2	70,000	97.2	31	1033.3	871,500	1210.4	0.4	19	633.3	564,088	783.5	0.2	0	—	0	—	—

制度別保証実績(令和3年3月末現在)

(単位:千円、%)

県 制 度	当月中承諾			本年度中承諾					債 務 残 高				本年度中代位弁済					
	件数	金 額	前年比	件数	前年比	金 額	前年比	構成比	件数	前年比	金 額	前年比	構成比	件数	前年比	金 額	前年比	構成比
新規取扱終了制度	※新規取扱終了制度は、承諾・債務残高・代位弁済の各項目の数値がオールゼロのものは記載していません。																	
夏 季 融 資	0	0	—	0	—	0	—	—	1	100.0	3,692	98.9	0.0	0	—	0	—	—
振興一般(運転)	0	0	—	0	—	0	—	—	10	90.9	32,541	72.5	0.0	1	—	10,765	—	0.8
振興一般(小企業者)	0	0	—	0	—	0	—	—	1	50.0	399	18.8	0.0	0	—	0	—	—
振興一般(設備)	0	0	—	0	—	0	—	—	9	100.0	62,934	92.3	0.0	0	—	0	—	—
経営支援資金—一般/セーフティ	0	0	—	0	—	0	—	—	112	81.2	1,069,856	84.9	0.3	5	50.0	58,833	116.0	4.2
経営支援資金—景気対応緊急	0	0	—	0	—	0	—	—	100	15.0	536,042	46.9	0.2	2	50.0	13,480	48.3	1.0
経営支援資金—緊急支援	0	0	—	0	—	0	—	—	829	65.7	3,406,211	54.2	1.0	8	50.0	79,476	75.6	5.6
経営支援—震災対応	0	0	—	0	—	0	—	—	111	78.2	618,510	56.5	0.2	3	—	9,081	—	0.6
経営支援資金(観光関連枠)	0	0	—	80	—	2,072,360	—	0.9	79	—	2,021,867	—	0.6	0	—	0	—	—
災害復旧②災害救助	0	0	—	0	—	0	—	—	7	77.8	23,015	52.4	0.0	0	—	0	—	—
災害復旧③県内全域	0	0	—	0	—	0	—	—	15	71.4	50,048	53.4	0.0	1	—	2,897	—	0.2
ベンチャー企業支援資金融資	0	0	—	0	—	0	—	—	2	100.0	36,472	99.2	0.0	0	—	0	—	—
経営革新支援資金融資	0	0	—	0	—	0	—	—	1	100.0	49,720	100.0	0.0	0	—	0	—	—
環境保全施設整備資金	0	0	—	0	—	0	—	—	2	100.0	14,280	94.9	0.0	0	—	0	—	—
不況対策特別資金	0	0	—	0	—	0	—	—	7	58.3	68,027	83.3	0.0	0	—	0	—	—
緊急経済対策資金(長期)	0	0	—	0	—	0	—	—	13	86.7	82,499	85.7	0.0	0	—	0	—	—
信用組合対策特別資金(県信)	0	0	—	0	—	0	—	—	2	100.0	11,430	95.2	0.0	0	—	0	—	—
資金繰り円滑化特別支援資金	0	0	—	0	—	0	—	—	22	81.5	162,080	81.1	0.0	0	—	0	—	—
元気わかやま資金—(運転)	0	0	—	0	—	0	—	—	11	91.7	105,045	97.9	0.0	0	—	0	—	—
資金繰り安定—再生計画(責任共有)	0	0	—	0	—	0	—	—	18	75.0	295,673	76.0	0.1	1	—	11,610	—	0.8
成長サポート—認定	0	0	—	0	—	0	—	—	1	100.0	506	50.1	0.0	0	—	0	—	—
成長サポート—事業承継支援	0	0	—	0	—	0	—	—	1	100.0	7,364	89.6	0.0	0	—	0	—	—
成長サポート—エネルギー政策推進	0	0	—	0	—	0	—	—	9	75.0	28,483	54.7	0.0	0	—	0	—	—
災害復旧①激甚災害	0	0	—	0	—	0	—	—	45	83.3	83,662	42.8	0.0	1	—	557	—	0.0
災害復旧③4号指定	0	0	—	0	—	0	—	—	6	100.0	5,959	58.3	0.0	0	—	0	—	—
新規開業資金—創業(支援)	0	0	—	0	—	0	—	—	2	100.0	6,136	78.4	0.0	0	—	0	—	—
資金繰り安定—緊急支援	0	0	—	0	—	0	—	—	630	64.7	5,591,644	59.1	1.7	10	52.6	195,557	88.7	13.8
資金繰り安定—震災対応	0	0	—	0	—	0	—	—	10	76.9	132,001	79.3	0.0	0	—	0	—	—
資金繰り安定—緊急対策	0	0	—	0	—	0	—	—	94	83.2	1,326,002	85.1	0.4	1	16.7	7,427	11.3	0.5
資金繰り安定—景気対応	0	0	—	0	—	0	—	—	53	30.3	652,212	79.8	0.2	8	114.3	42,654	51.5	3.0
県 制 度 計	1,431	29,134,067	454.1	13,521	407.3	218,042,697	668.5	90.1	121,653	141.7	246,180,395	235.1	72.9	107	69.9	919,830	80.1	65.1

※ 金額欄はすべて四捨五入となっていますので、内訳が合計金額と一致しない場合があります。

市町村別保証実績(令和3年3月末現在)

(単位:千円、%)

	当 月 中 承 諾					本 年 度 中 承 諾					債 務 残 高					本 年 度 中 代 位 弁 済				
	件数	前年比	金 額	前年比	構成比	件数	前年比	金 額	前年比	構成比	件数	前年比	金 額	前年比	構成比	件数	前年比	金 額	前年比	構成比
和歌山市	595	189.5	12,803,150	252.1	40.0	6,228	275.1	104,598,987	339.8	43.2	11,173	128.5	146,972,061	165.0	43.5	50	51.5	337,929	48.0	23.9
岩出市	62	229.6	1,346,200	440.1	4.2	613	254.4	9,663,672	299.4	4.0	1,133	121.2	13,614,211	161.9	4.0	6	85.7	26,488	123.1	1.9
紀の川市	97	176.4	2,237,087	363.1	7.0	801	247.2	13,444,266	323.6	5.6	1,441	116.4	17,867,739	157.3	5.3	6	54.5	16,819	8.6	1.2
橋本市	60	139.5	1,076,480	235.4	3.4	594	226.7	10,128,695	295.5	4.2	1,270	116.4	16,160,224	152.0	4.8	9	225.0	269,753	1418.1	19.1
海南市	84	323.1	2,034,400	1051.9	6.4	771	338.2	12,910,479	312.8	5.3	1,329	132.8	17,484,668	169.9	5.2	14	127.3	128,137	135.9	9.1
有田市	59	421.4	1,151,300	469.0	3.6	445	358.9	6,604,750	331.5	2.7	758	127.2	7,960,240	162.7	2.4	7	—	111,048	—	7.9
御坊市	38	158.3	512,000	262.8	1.6	429	295.9	6,448,070	377.9	2.7	856	130.9	9,677,674	162.5	2.9	6	66.7	71,106	176.1	5.0
田辺市	132	216.4	2,487,600	164.6	7.8	1,112	260.4	20,051,372	300.1	8.3	2,291	117.2	31,258,084	153.2	9.3	8	160.0	47,694	142.7	3.4
新宮市	68	200.0	1,222,100	344.3	3.8	716	312.7	10,153,070	380.0	4.2	1,102	134.9	12,847,649	167.1	3.8	18	163.6	246,012	483.0	17.4
九度山町	5	—	107,000	—	0.3	30	300.0	516,435	459.1	0.2	72	118.0	1,094,059	148.7	0.3	0	—	0	—	0.0
かつらぎ町	16	145.5	391,000	294.0	1.2	161	277.6	2,915,162	530.7	1.2	354	120.8	4,329,840	178.5	1.3	3	300.0	4,378	323.0	0.3
高野町	10	—	270,000	—	0.8	51	255.0	826,500	329.5	0.3	94	110.6	1,128,331	153.4	0.3	0	—	0	—	0.0
伊都郡計	31	281.8	768,000	577.4	2.4	242	275.0	4,258,097	466.6	1.8	520	118.5	6,552,231	168.1	1.9	3	300.0	4,378	323.0	0.3
紀美野町	21	420.0	401,000	1419.0	1.3	150	348.8	2,367,200	412.6	1.0	230	118.6	2,805,304	167.2	0.8	0	—	0	—	0.0
海草郡計	21	420.0	401,000	1419.0	1.3	150	348.8	2,367,200	412.6	1.0	230	118.6	2,805,304	167.2	0.8	0	—	0	—	0.0
広川町	14	350.0	387,500	662.4	1.2	97	312.9	1,749,950	439.5	0.7	189	123.5	2,253,445	154.4	0.7	0	—	0	—	0.0
湯浅町	25	357.1	682,900	1422.7	2.1	190	387.8	2,765,760	579.0	1.1	316	127.9	3,111,154	162.7	0.9	0	—	0	—	0.0
有田川町	62	281.8	1,580,300	463.4	4.9	379	332.5	6,618,100	429.2	2.7	645	136.7	8,145,464	174.6	2.4	1	25.0	6,079	7.0	0.4
有田郡計	101	306.1	2,650,700	592.3	8.3	666	343.3	11,133,810	460.5	4.6	1,150	131.9	13,510,063	168.1	4.0	1	20.0	6,079	7.0	0.4
由良町	12	240.0	192,000	1371.4	0.6	53	189.3	777,300	403.2	0.3	108	100.9	942,215	172.6	0.3	0	—	0	—	0.0
印南町	6	200.0	68,000	1307.7	0.2	89	370.8	1,166,500	583.0	0.5	174	138.1	1,526,816	207.2	0.5	2	18.2	2,547	1.4	0.2
日高町	3	300.0	35,000	3500.0	0.1	64	256.0	936,000	425.6	0.4	114	132.6	1,189,886	240.5	0.4	0	—	0	—	0.0
美浜町	3	150.0	60,000	521.7	0.2	70	200.0	987,300	246.8	0.4	179	110.5	1,660,777	137.8	0.5	0	—	0	—	0.0
みなべ町	29	362.5	544,000	228.6	1.7	269	302.2	4,627,090	273.3	1.9	513	136.1	7,556,586	157.1	2.2	0	—	0	—	0.0
日高川町	16	800.0	295,500	656.7	0.9	108	291.9	1,651,680	356.7	0.7	213	135.7	2,443,344	177.4	0.7	0	—	0	—	0.0
日高郡計	69	328.6	1,194,500	379.6	3.7	653	274.4	10,145,870	320.2	4.2	1,301	128.2	15,319,624	167.1	4.5	2	10.0	2,547	1.0	0.2
すさみ町	5	—	160,000	—	0.5	37	308.3	870,156	420.4	0.4	69	127.8	979,774	189.4	0.3	0	—	0	—	0.0
上富田町	14	233.3	270,800	383.0	0.8	156	243.8	3,175,400	325.5	1.3	305	111.3	4,680,258	149.0	1.4	4	66.7	89,871	163.2	6.4
白浜町	31	119.2	434,900	99.6	1.4	406	283.9	5,931,152	278.9	2.5	669	122.8	7,837,466	166.4	2.3	1	50.0	10,765	72.2	0.8
西牟婁郡計	50	156.3	865,700	170.6	2.7	599	273.5	9,976,708	301.5	4.1	1,043	119.5	13,497,499	161.3	4.0	5	62.5	100,635	143.8	7.1
北山村	0	—	0	—	0.0	3	300.0	28,000	280.0	0.0	4	200.0	34,485	284.7	0.0	0	—	0	—	0.0
太地町	1	100.0	3,500	58.3	0.0	19	172.7	145,030	157.1	0.1	40	95.2	210,358	114.1	0.1	0	—	0	—	0.0
古座川町	1	—	10,000	—	0.0	21	190.9	215,400	286.6	0.1	43	104.9	288,463	138.8	0.1	1	—	241	—	0.0
那智勝浦町	28	700.0	514,800	6729.4	1.6	231	268.6	3,648,250	372.7	1.5	413	119.4	4,284,810	163.4	1.3	9	100.0	38,696	51.2	2.7
串本町	18	128.6	92,200	96.0	0.3	253	304.8	2,656,140	366.9	1.1	427	130.2	3,549,949	163.2	1.1	2	100.0	4,035	11.9	0.3
東牟婁郡計	48	252.6	620,500	565.9	1.9	527	274.5	6,692,820	356.0	2.8	927	122.1	8,368,065	160.9	2.5	12	109.1	42,972	39.2	3.0
その他	22	733.3	620,550	470.1	1.9	138	336.6	3,458,925	407.7	1.4	179	213.1	3,602,072	245.9	1.1	1	33.3	1,314	12.6	0.1
合計	1,537	212.9	31,991,267	300.9	100.0	14,684	279.2	242,036,792	336.7	100.0	26,703	125.8	337,497,406	163.4	100.0	148	72.9	1,412,910	82.9	100.0

※ 金額欄はすべて四捨五入となっておりますので、内訳が合計金額と一致しない場合があります。

令和3年度 組織体制・担当業務のご案内

組 織 体 制				担 当 業 務	
本 所	企 画 総 務 部	総 務 課	(総務部門)	TEL(073)433-9709 FAX(073)433-9700	協会の経営、理事会、人事、諸契約、定款、研修、労務管理・福利厚生、官公庁の窓口など
			(経理部門)	TEL(073)433-9710 FAX(073)433-9700	協会の予算・決算、資金運用、出納・会計など
		企 画 情 報 課	(企画部門)	TEL(073)433-9712 FAX(073)433-9742	業務企画、業務方法書、事業計画、広報、保証制度、業務情報・諸統計の管理など
			(電算部門)	TEL(073)433-9711 FAX(073)433-9740	電算システムの開発・運用・管理、情報システムの構築・発信など
	企 業 支 援 部	企業支援統括課		TEL(073)433-9703 FAX(073)433-9702	保証業務および期中管理(事故報告書受付前)の統括・企画・調整、受付窓口業務の統括、保証および保証条件変更申込書・各種通知書等の受付、保証協会団信、保証書発行、保証料徴収・返戻、担保設定・変更等の事務処理など
		保 証 課		TEL(073)433-9705 FAX(073)433-9732	保証推進、金融相談・経営支援、信用調査・審査など
		経 営 支 援 課		TEL(073)433-9704 FAX(073)433-9732	金融相談・経営支援、再生支援などの信用調査、事故報告書受付前の保証条件変更(返済方法、担保等)・調整・管理など
		創 業・事業承継 サポートデスク		TEL(073)433-9722 FAX(073)433-9732	創業支援、事業承継支援など
	管 理 部	管 理 統 括 課		TEL(073)433-9706 FAX(073)433-9701	管理業務および期中管理(事故報告書受付後)の統括・企画・調整、事故報告書の受付事務、事故報告書受付後の保証条件変更(返済方法、担保等)・調整・管理、代位弁済協議書受付事務・代位弁済の諾否、代位弁済請求書の受付・代位弁済事務、信用保険・損失補償請求など
		管 理 課		TEL(073)433-9707 FAX(073)433-9701	求償権の管理回収、回収処理事務、訴訟、その他法的措置など
	コンプライアンス統括室			TEL(073)433-9713 FAX(073)433-9701	コンプライアンス統括、内部監査、外部検査、苦情・要望など
	田 辺 支 所	業 務 課		TEL(0739)22-4666 FAX(0739)24-9212	各種申込書・通知書受付等窓口業務、保証書発行、保証料の徴収・返戻、金融相談、経営支援、信用調査・審査(再生支援を含む)、業務推進、事故報告書受付前の保証条件変更(返済方法、担保等)など
				TEL(0739)33-7061 FAX(0739)24-9212	創業支援、事業承継支援など
		管 理 課		TEL(0739)23-5222 FAX(0739)24-9212	事故報告書の受付事務、事故報告書受付後の保証条件変更(返済方法、担保等)・調整・管理、代位弁済協議書受付事務、求償権の管理回収、回収処理事務、訴訟その他法的措置など

1. 本所 担当地域

和歌山市・岩出市・紀の川市・橋本市・海南市・有田市・御坊市・伊都郡・海草郡・有田郡・日高郡(みなべ町を除く)

2. 田辺支所 担当地域

田辺市・新宮市・日高郡(みなべ町)・西牟婁郡・東牟婁郡



**和歌山県
信用保証協会**

●本所

〒640-8158 和歌山市十二番丁39番地
 TEL.073-423-2255(大代表) FAX.073-433-9700~2
 南海和歌山市駅より
 タクシー 5分
 バス 10分
 徒歩 15分

JR和歌山駅より
 タクシー 8分
 バス 10分
 徒歩 20分

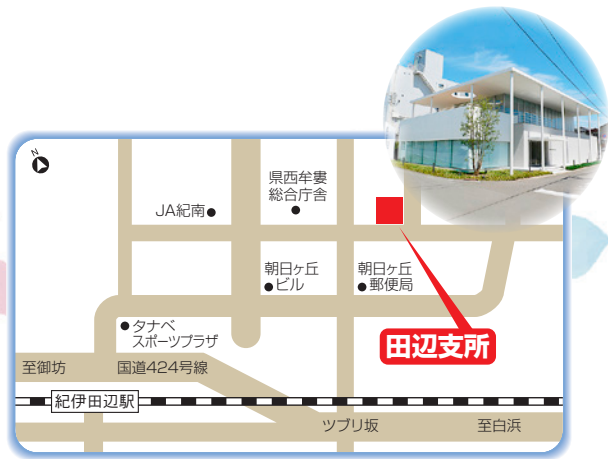

田辺支所

●田辺支所

〒646-0027 田辺市朝日ヶ丘21番24号
 TEL.0739-22-4666(大代表) FAX.0739-24-9212
 JR紀伊田辺駅より
 タクシー 10分
 バス 15分
 徒歩 20分



和歌山県信用保証協会 🔍 検索



最新情報配信中!!



このMonthlyReportは
 環境保全のため
 森林認証紙を使用しています